STEIGTECHNIK SYSTEME Rheinland GmbH
Am Turm 39 | 53721 Siegburg
Telefon: 02247–9029252 | Telefax: 02247–9029253
E-Mail: info@steigtechnik-systeme.de

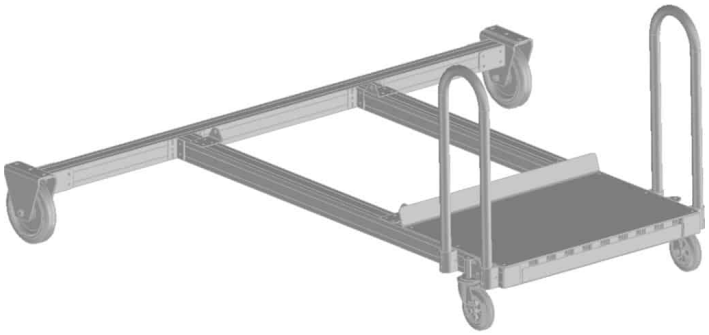

ZARGES - PFLICHTMODUL FAHRWERK

1.778,79 € – 2.473,50 € inkl. MwSt.

Artikelnummer: ZarPflFawrk

VARIATIONEN

Bild	Artikelnummer	Beschreibung	Variante	Preis
	591011	Spezifikationen • Traversenbreite: 1050 - 2350 mm	Traverse ausziehbar	Allgemein ~~4.183,45 €~~ 2.473,50 € inkl. MwSt.
	591010	Spezifikationen • Traversenbreite: 2350 mm	Traverse starr	Allgemein ~~3.005,35 €~~ 1.778,79 € inkl. MwSt.

BESCHREIBUNG

ZARGES - PFLICHTMODUL FAHRWERK

- Wählbar zwei Varianten mit Schiebegriffen:
- Standardfahrwerk mit starrer Traverse (Bestell-Nr. 591010). Verfahrbar durch 2 Lenk- und 2 Bockrollen mit Feststeller.

- Fahrwerk mit ausziehbarer, spindelbarer Traverse (Verstellbereich 200 mm) für optimalen Stand und Ausgleich von Bodenunebenheiten (Bestell-Nr. 591011). Verfahrbar durch 2 Lenk- und 2 Bockrollen mit Feststeller.

Das Zarges - Pflichtmodul Fahrwerk in der Übersicht:

Bestell-Nr.	Gewicht	Transportabmessungen
591010	243,7 kg	2.370 mm × 2.335 mm × 1.025 mm
591011	279,6 kg	2.370 mm × 1.200 mm × 1.025 mm

STEIGTECHNIK SYSTEME Rheinland GmbH
Am Turm 39 | 53721 Siegburg
Telefon: 02247–9029252 | Telefax: 02247–9029253
E-Mail: info@steigtechnik-systeme.de

ZUSÄTZLICHE INFORMATIONEN

Hersteller	ZARGES
Variante	Traverse ausziehbar, Traverse starr

STEIGTECHNIK SYSTEME Rheinland GmbH
Am Turm 39 | 53721 Siegburg
Telefon: 02247–9029252 | Telefax: 02247–9029253
E-Mail: info@steigtechnik-systeme.de

STEIGTECHNIK SYSTEME Rheinland GmbH
Am Turm 39 | 53721 Siegburg
Telefon: 02247–9029252 | Telefax: 02247–9029253
E-Mail: info@steigtechnik-systeme.de